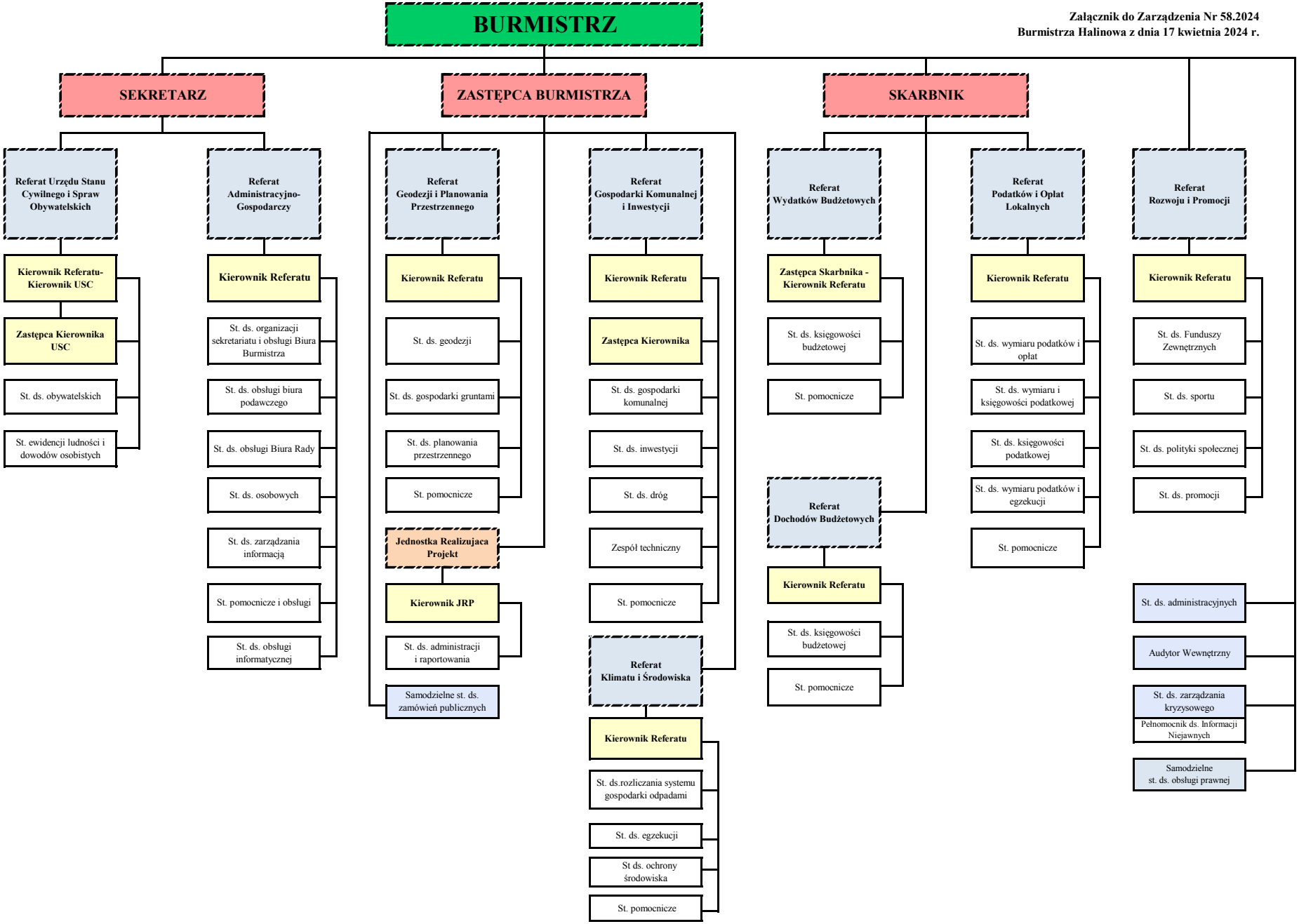Załącznik do Zarządzenia Nr 58.2024
Burmistrza Halinowa z dnia 17 kwietnia 2024 r.